

- LEGENDA:**
- 34 drzewo zinventaryzowane w terenie zgodnie z mapą
  - 34 drzewo z odrostami w pobliżu pnia
  - 34 powierzchnie odrostów zgodnie z opisem w uwagach
  - 34 umieszczenie odrostów względem pnia pnia nie centralnie to pokazane na rysunkach z terenu
  - 34 drzewo zinventaryzowane w terenie którego nie było na mapie
  - 34 brak drzewa w terenie (wykazanego na mapie)
  - 1112 krzewy, zarośla, lasy, podrosty (młode drzewa Ø<10cm)
  - 34 nr inwentaryzacji - kolor biały dotyczy drzew
  - 1112 nr inwentaryzacji - kolor zielony dotyczy zakrzewień lasów młodych drzew Ø<10 cm
  - 34 drzewa do wycinki
  - 34 krzewy do wycinki
  - 34 projektowane nasadzenia
  - 34 1 - klon zwyczajny (Acer platanoides), 2 - lipa drobnolistna (Tilia cordata)
  - 34 układ drogowy
  - 34 linia rozgraniczająca pas drogowy
  - 34 linia określająca zaplecze terenu nieruchomości, dla której ustanawia się ograniczone korzystanie dla realizacji inwestycji



**PROGRAM REGIONALNY**  
NARODOWA STRATEGIA SPÓJNOŚCI



**UNIA EUROPEJSKA**  
EUROPEJSKI FUNDUSZ ROZWOJU REGIONALNEGO

Projekt finansowany w ramach Regionalnego Programu Operacyjnego dla Województwa Pomorskiego na lata 2007-2013



**Zarząd Dróg Wojewódzkich w Gdańsku**  
ul. Mostowa 11A, 80-778 Gdańsk



**EUROPROJEKT GDAŃSK S.A.**  
80-680 Gdańsk ul. Nadwiślańska 55

Nazwa dokumentacji:  
**"Rozbudowa i przebudowa drogi wojewódzkiej nr 211 na odcinkach Nowa Dąbrowa - Puzdrowo i Mojsz - Kartuszy"**

Tytuł rysunku:  
**Projekt Wykonawczy**

Branża:		zieleni	
Projektant:	mgr inż. Rafał Klein	w specjalności drogowej	Podpis:
Opracował:	mgr inż. Łukasz Lisiecki	POM/0189/POOD/07	Podpis:
Sprawdzający:	mgr inż. Marcin Nietupski	w specjalności konstrukcyjnej	Podpis:
Nr arch.:	204-EURO/2014	333/Gd/2002	Nr rys.:
Stadium:	PW	10.2016	2.2c
Data:	10.2016	1:1000	
Skala:	1:1000		







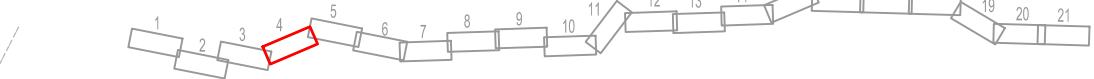
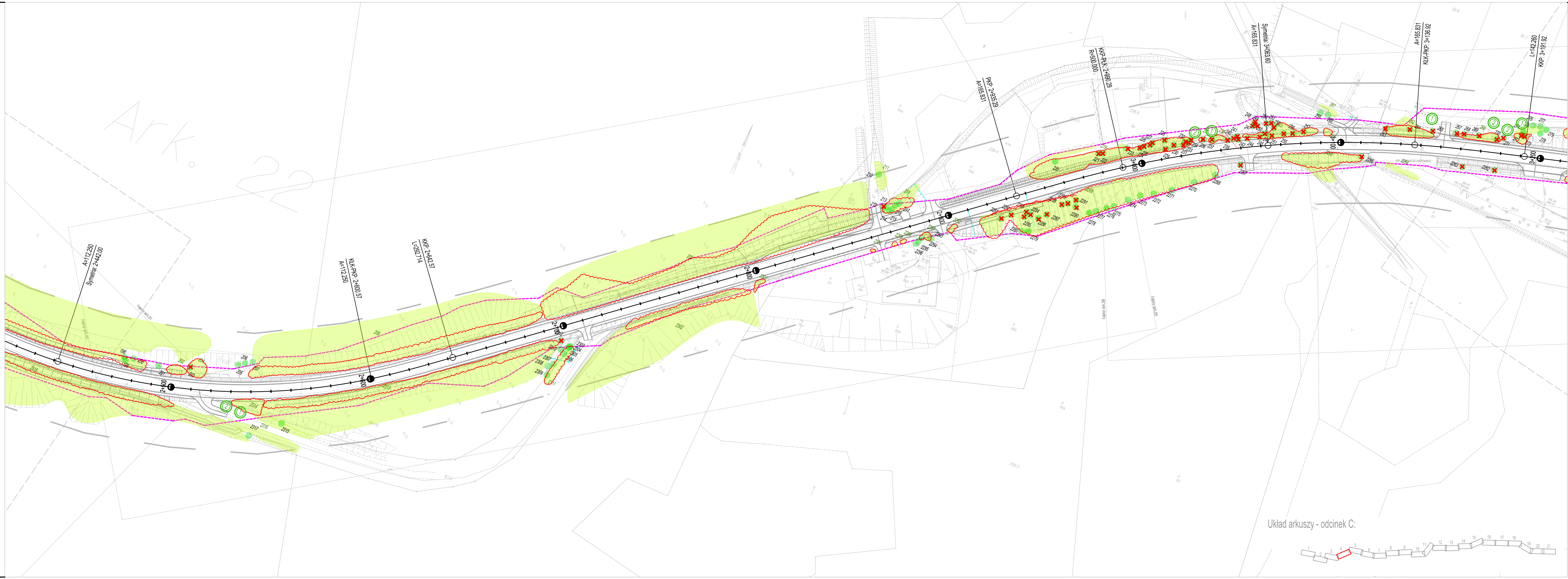

- LEGENDA:**
- 34 drzewo zinventaryzowane w terenie zgodnie z mapą
  - 34 drzewo z odrostami w pobliżu pnia
  - 34 powierzchnia odrostów zgodnie z opisem w uwagach
  - 34 umiejscowienie odrostów względem pnia jeśli nie centralnie to pokazane na rysunkach z terenu
  - 34 drzewo zinventaryzowane w terenie którego nie było na mapie
  - 34 brak drzewa w terenie (wykazanego na mapie)
  - 1112 krzewy, zarośla, lasy, podrośla (młode drzewa Ø<10cm)
  - 34 nr inwentaryzacji - kolor biały dotyczy drzew
  - 1112 nr inwentaryzacji - kolor zielony dotyczy zakwieceń lasów młodych drzew Ø<10 cm
  - drzewa do wycinki
  - krzewy do wycinki
  - projektowane nasadzenia
  - 1 - klon zwyczajny (Acer platanoides), 2 - lipa drobnolistna (Tilia cordata)
  - układ drogowy
  - linia rozgraniczająca pasu drogowego
  - linia określająca zajęcie terenu nieruchomości, dla której ustanawia się ograniczone korzystanie dla realizacji inwestycji



**PROGRAM REGIONALNY**  
EUROPEJSKI FUNDUSZ  
NARODOWA STRATEGIA SPÓJNOŚCI



**UNIA EUROPEJSKA**  
EUROPEJSKI FUNDUSZ  
ROZWOJU REGIONALNEGO

Projekt finansowany w ramach Regionalnego Programu Operacyjnego dla Województwa Pomorskiego na lata 2007-2013

---

Investor:



Zarząd Dróg Wojewódzkich  
w Gdańsku  
ul. Mostowa 11A, 80-778 Gdańsk

---

Jednostka projektowa:



**EUROPROJEKT GDAŃSK S.A.**  
80-680 Gdańsk ul. Nadwiślańska 55

---

Nazwa dokumentacji:

**"Rozbudowa i przebudowa drogi wojewódzkiej nr 211 na odcinkach Nowa Dąbrowa - Puzdrowo i Mojsuz - Kartuszy"**

---

Tytuł rysunku:

**Projekt Wykonawczy**

---

Branża:

zieleni

---

Projektant: mgr inż. Rafał Klein	w specjalności drogowej POM/0189/POOD/07	Podpis:
Opracował: mgr inż. Łukasz Lisiecki		Podpis:
Sprawdzający: mgr inż. Marcin Nietupski	w specjalności konstrukcyjnej 333/Gd/2002	Podpis:

---

Nr arch.: 204-EURO/2014	Stadium: PW	Data: 06.2015	Skala: 1:1000	Nr rys.: 2.4c
----------------------------	----------------	------------------	------------------	------------------



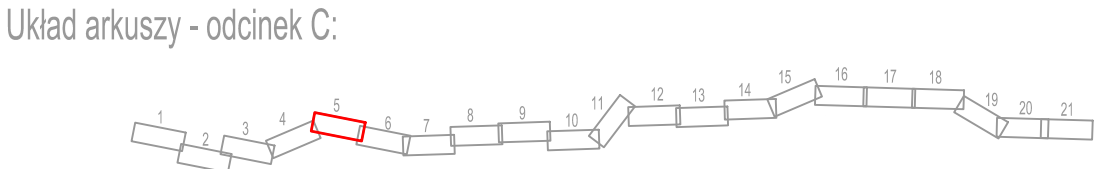
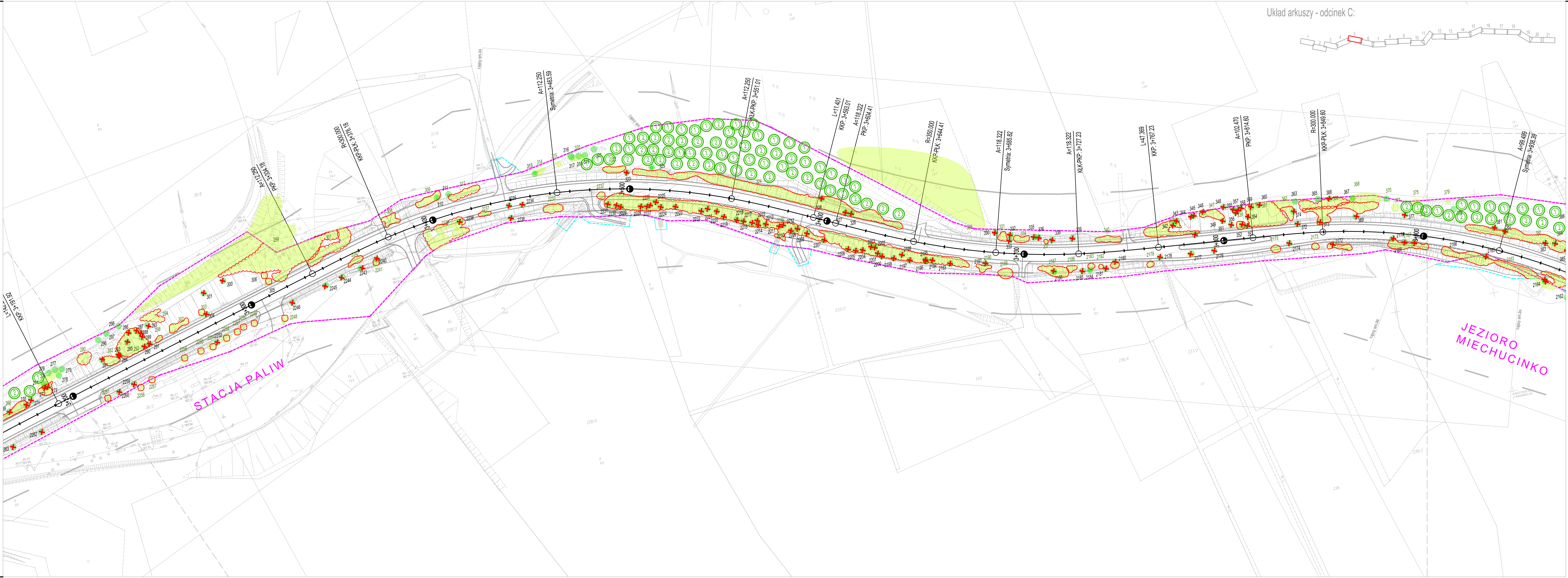

- LEGENDA:**
- 34 drzewo zinventaryzowane w terenie zgodnie z mapą
  - 34 drzewo z odrostami w pobliżu pnia
  - 34 powierzchnia odrostów zgodnie z opisem w uwagach
  - 34 umiejscowienie odrostów względem pnia jeśli nie centralnie to pokazane na rysunkach z terenu
  - 34 drzewo zinventaryzowane w terenie którego nie było na mapie
  - brak drzewa w terenie (wykazanego na mapie)
  - 1112 krzewy, zarośla, lasy, podrośla (młode drzewa Ø<10cm)
  - 34 nr inwentaryzacji - kolor biały dotyczy drzew
  - 1112 nr inwentaryzacji - kolor zielony dotyczy zakwieceń lasów młodych drzew Ø<10 cm
  - drzewa do wycofania
  - krzewy do wycofania
  - projektowane nasadzenia
  - 1 - klon zwyczajny (*Acer platanoides*), 2 - lipa drobnolistna (*Tilia cordata*)
  - układ drogowy
  - linia rozgraniczająca pas drogowy
  - linia określająca zajęcie terenu nieruchomości, dla której ustanawia się ograniczone korzystanie dla realizacji inwestycji

**PROGRAM REGIONALNY**  
EUROPEJSKI FUNDUSZ ROZWOJU REGIONALNEGO

**UNIA EUROPEJSKA**  
EUROPEJSKI FUNDUSZ ROZWOJU REGIONALNEGO

Projekt finansowany w ramach Regionalnego Programu Operacyjnego dla Województwa Pomorskiego na lata 2007-2013

---

**Investor:**

Zarząd Dróg Wojewódzkich  
w Gdańsku  
ul. Mostowa 11A, 80-778 Gdańsk

---

**Jednostka projektowa:**

**EUROPROJEKT GDAŃSK S.A.**  
80-680 Gdańsk ul. Nadwiślańska 55

---

**Nazwa dokumentacji:**

"Rozbudowa i przebudowa drogi wojewódzkiej nr 211 na odcinkach Nowa Dąbrowa - Puzdrowo i Mojsuz - Kartuszy"

---

**Tytuł rysunku:**

Projekt Wykonawczy

---

**Branża:**

zieleni

---

<b>Projektant:</b> mgr inż. Rafał Klein	w specjalności drogowej POM/0189/POOD/07	Podpis:
<b>Opracował:</b> mgr inż. Łukasz Lisiecki		Podpis:
<b>Sprawdzający:</b> mgr inż. Marcin Nietupski	w specjalności konstrukcyjnej 333/Gd/2002	Podpis:
<b>Nr arch.:</b> 204-EURO/2014	<b>Stadium:</b> PW	<b>Data:</b> 10.2016
	<b>Skala:</b> 1:1000	<b>Nr rys.:</b> 2.5c













**LEGENDA:**

- 34 drzewo zinventaryzowane w terenie zgodnie z mapą
- 34 drzewo z odrostami w pobliżu pnia
- 34 powierzchnia odrostów zgodna z opisem w uwagach
- 34 umiejscowienie odrostów względem pnia jeśli nie centralnie to pokazane na rysunkach z terenu
- 34 drzewo zinventaryzowane w terenie którego nie było na mapie
- 34 brak drzewa w terenie (wykazanego na mapie)
- 1112 krzewy, zarośla, lasy, podrośla (młode drzewa Ø<10cm)
- 34 nr inwentaryzacji - kolor biały dotyczy drzew
- 1112 nr inwentaryzacji - kolor zielony dotyczy zakwieceń lasów młodych drzew Ø<10 cm
- drzewa do wycofania
- krzewy do wycofania
- projektowane nasadzenia
- 1 - klon zwyczajny (Acer platanoides), 2 - lipa drobnolistna (Tilia cordata)
- układ drogowy
- linia rozgraniczająca pas drogowy
- linia określająca zajęcie terenu nieruchomości, dla której ustanawia się ograniczone korzystanie dla realizacji inwestycji



**PROGRAM REGIONALNY**  
NARODOWA STRATEGIA SPÓJNOŚCI



**UNIA EUROPEJSKA**  
EUROPEJSKI FUNDUSZ ROZWOJU REGIONALNEGO

Projekt finansowany w ramach Regionalnego Programu Operacyjnego dla Województwa Pomorskiego na lata 2007-2013

---

**Investor:**



Zarząd Dróg Wojewódzkich  
w Gdańsku  
ul. Mostowa 11A, 80-778 Gdańsk

---

**Jednostka projektowa:**



**EUROPROJEKT GDAŃSK S.A.**  
80-680 Gdańsk ul. Nadwiślańska 55

---

**Nazwa dokumentacji:**

"Rozbudowa i przebudowa drogi wojewódzkiej nr 211 na odcinkach Nowa Dąbrowa - Puzdrowo i Mojsuz - Kartuszy"

---

**Tytuł rysunku:**

**Projekt Wykonawczy**

---

**Branża:**

zieleni

---

<b>Projektant:</b> mgr inż. Rafał Klein	w specjalności drogowej POM/0189/POOD/07	<b>Podpis:</b>
<b>Opracował:</b> mgr inż. Łukasz Lisiecki		<b>Podpis:</b>
<b>Sprawdzający:</b> mgr inż. Marcin Nietupski	w specjalności konstrukcyjnej 333/Gd/2002	<b>Podpis:</b>
<b>Nr arch.:</b> 204-EURO/2014	<b>Stadium:</b> PW	<b>Data:</b> 10.2016
	<b>Skala:</b> 1:1000	<b>Nr rys.:</b> 2.8c











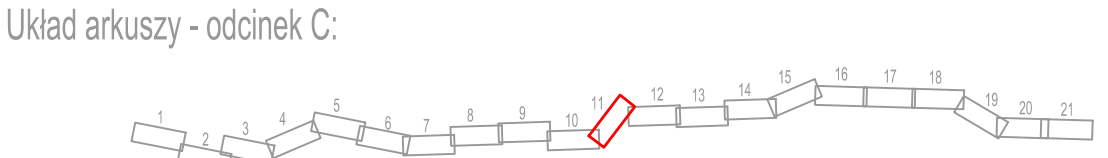
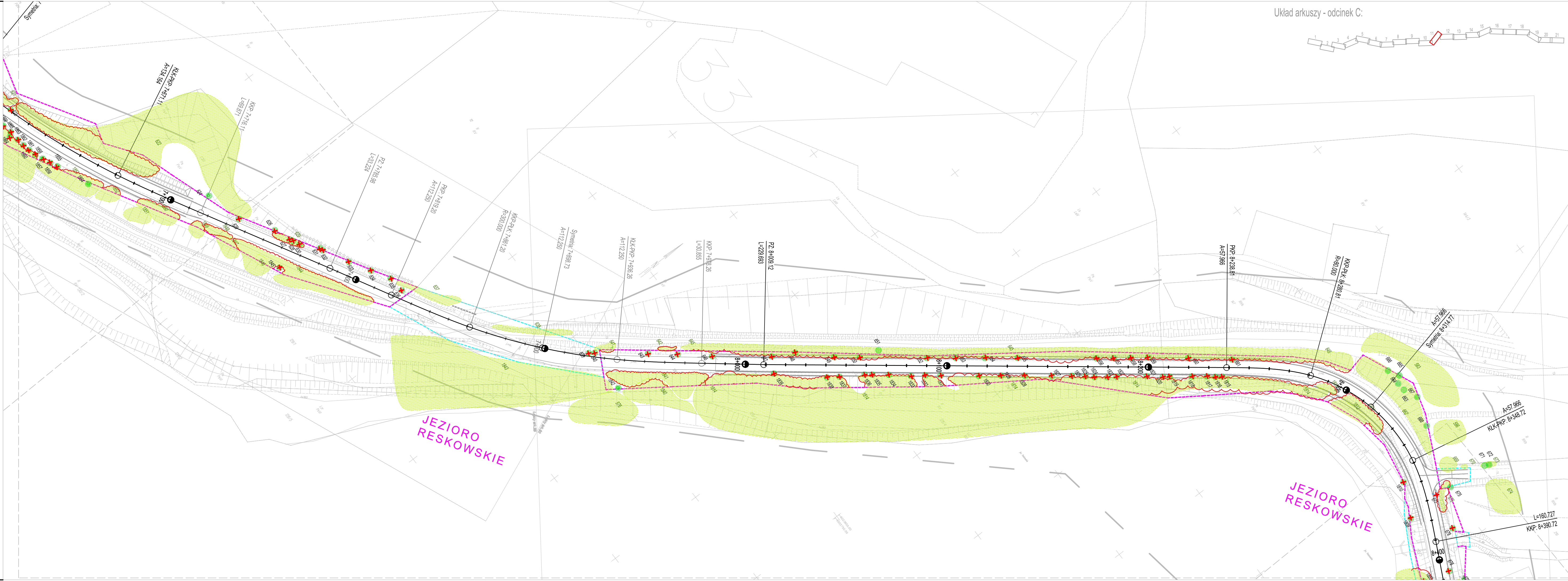

- LEGENDA:**
- 34 drzewo zinventaryzowane w terenie zgodnie z mapą
  - 34 drzewo z odrostami w pobliżu pnia
  - 34 powierzchnia odrostów zgodna z opisem w uwagach
  - 34 umiejscowienie odrostów względem pnia jeśli nie centralnie to pokazane na rysunkach z terenu
  - 34 drzewo zinventaryzowane w terenie którego nie było na mapie
  - 34 brak drzewa w terenie (wykazanego na mapie)
  - 1112 krzewy, zarośla, lasy, podrośla (młode drzewa Ø<10cm)
  - 34 nr inwentaryzacji - kolor biały dotyczy drzew
  - 1112 nr inwentaryzacji - kolor zielony dotyczy zakrzewień lasów młodych drzew Ø<10 cm
  - drzewa do wycofania
  - krzewy do wycofania
  - projektowane nasadzenia
  - 1 - klon zwyczajny (Acer platanoides), 2 - lipa drobnolistna (Tilia cordata)
  - układ drogowy
  - linia rozgraniczająca pas drogowy
  - linia określająca zajęcie terenu nieruchomości, dla której ustanawia się ograniczone korzystanie dla realizacji inwestycji



**PROGRAM REGIONALNY**  
NARODOWA STRATEGIA SPÓJNOŚCI



UNIA EUROPEJSKA  
EUROPEJSKI FUNDUSZ  
ROZWOJU REGIONALNEGO

Projekt finansowany w ramach Regionalnego Programu Operacyjnego dla Województwa Pomorskiego na lata 2007-2013

Investor:



Zarząd Dróg Wojewódzkich  
w Gdańsku  
ul. Mostowa 11A, 80-778 Gdańsk

Jednostka projektowa:



**EUROPROJEKT GDAŃSK S.A.**  
80-680 Gdańsk ul. Nadwiślańska 55

Nazwa dokumentacji:

"Rozbudowa i przebudowa drogi wojewódzkiej nr 211 na odcinkach Nowa Dąbrowa - Puzdrowo i Mojsusz - Kartuszy"

Tytuł rysunku:

**Projekt Wykonawczy**

Branża:

zieleni

Projektant:

mgr inż. Rafał Klein

w specjalności drogowej  
POM/0189/POOD/07

Podpis:

Opracował:

mgr inż. Łukasz Lisiecki

Podpis:

Sprawdzający:

mgr inż. Marcin Nietupski

w specjalności konstrukcyjnej  
333/Gd/2002

Podpis:

Nr arch.:

204-EURO/2014

Stadium:

PW

Data:

10.2016

Skala:

1:1000

Nr rys.:

2.11c



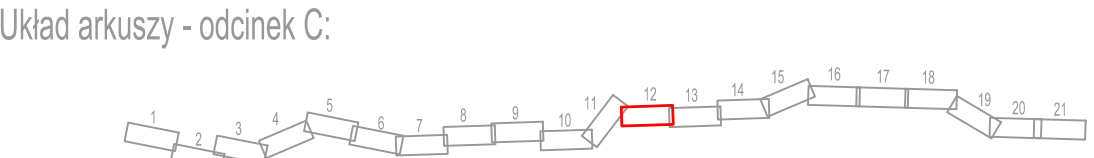

- LEGENDA:**
- 34 drzewo zinventaryzowane w terenie zgodnie z mapą
  - 34 drzewo z odrostami w pobliżu pnia
  - 34 powierzchnia odrostów zgodna z opisem w uwagach
  - 34 umiejscowienie odrostów względem pnia jeśli nie centralnie to pokazane na rysunkach z terenu
  - 34 drzewo zinventaryzowane w terenie którego nie było na mapie
  - 34 brak drzewa w terenie (wykazanego na mapie)
  - 1112 krzewy, zarośla, lasy, podrośla (młode drzewa Ø<10cm)
  - 1112 nr inwentaryzacji - kolor biały dotyczy drzew
  - 1112 nr inwentaryzacji - kolor zielony dotyczy zakwieceń lasów młodych drzew Ø<10 cm
  - drzewa do wycofania
  - krzewy do wycofania
  - projektowane nasadzenia
  - 1 - klon zwyczajny (Acer platanoides), 2 - lipa drobnolistna (Tilia cordata)
  - układ drogowy
  - linia rozgraniczająca pasy drogowego
  - linia określająca zajęcie terenu nieruchomości, dla której ustanawia się ograniczone korzystanie dla realizacji inwestycji

**PROGRAM REGIONALNY**  
EUROPEJSKI FUNDUSZ ROZWOJU REGIONALNEGO

**UNIA EUROPEJSKA**  
EUROPEJSKI FUNDUSZ ROZWOJU REGIONALNEGO

Projekt finansowany w ramach Regionalnego Programu Operacyjnego dla Województwa Pomorskiego na lata 2007-2013

**Investor:**  
Zarząd Dróg Wojewódzkich w Gdańsku  
ul. Mostowa 11A, 80-778 Gdańsk

**Jednostka projektowa:**  
EUROPROJEKT GDAŃSK S.A.  
80-680 Gdańsk ul. Nadwiślańska 55

**Nazwa dokumentacji:**  
"Rozbudowa i przebudowa drogi wojewódzkiej nr 211 na odcinkach Nowa Dąbrowa - Puzdrowo i Mojsuz - Kartuszy"

**Tytuł rysunku:**  
Projekt Wykonawczy

**Branża:**  
zieleni

Projektant: mgr inż. Rafał Klein	w specjalności drogowej POM/0189/POOD/07	Podpis:
Opracował: mgr inż. Łukasz Lisiecki		Podpis:
Sprawdzający: mgr inż. Marcin Nietupski	w specjalności konstrukcyjnej 333/Gd/2002	Podpis:
Nr arch.: 204-EURO/2014	Stadium: PW	Data: 10.2016
		Skala: 1:1000
		Nr rys.: 2.12c





**LEGENDA:**

- 34 drzewo zinventaryzowane w terenie zgodnie z mapą
- 34 drzewo z odnotowanymi w pobliżu pnia
- 34 powierzchnia odnotowana zgodnie z opisem w uwagach
- 34 umiejscowienie odnotowania pnia jeśli nie centralnie to pokazane na rysunkach z terenu
- 34 drzewo zinventaryzowane w terenie którego nie było na mapie
- 34 brak drzewa w terenie (wykazanego na mapie)
- 1112 krzewy, zarośla, lasy, podrosty (młode drzewa Ø<10cm)
- 34 nr inwentaryzacji - kolor biały dotyczy drzew
- 1112 nr inwentaryzacji - kolor zielony dotyczy zakwieceń lasów między drzew Ø<10 cm
- drzewa do wyćinki
- krzewy do wyćinki
- projektowane nasadzenia
- 1 - klon zwyczajny (Acer platanoides), 2 - lipa drobnolistna (Tilia cordata)
- układ drogowy
- linia rozgraniczająca pas drogowy
- linie określające zajęcie terenu nieruchomości, dla której ustanawia się ograniczone korzystanie dla realizacji inwestycji

**PROGRAM REGIONALNY**  
NARODOWA STRATEGIA SPÓJNOŚCI

**UNIA EUROPEJSKA**  
EUROPEJSKI FUNDUSZ ROZWOJU REGIONALNEGO

Projekt finansowany w ramach Regionalnego Programu Operacyjnego dla Województwa Pomorskiego na lata 2007-2013

Investor: **ZDW GDAŃSK** Zarząd Dróg Wojewódzkich w Gdańsku  
ul. Mostowa 11A, 80-778 Gdańsk

Jednostka projektowa: **EUROPROJEKT GDAŃSK S.A.**  
80-680 Gdańsk ul. Nadwiślańska 55

Nazwa dokumentacji: **"Rozbudowa i przebudowa drogi wojewódzkiej nr 211 na odcinkach Nowa Dąbrowa - Puzdrowo i Mojsuz - Kartuszy"**

Tytuł rysunku: **Projekt Wykonawczy**

Branża: zieleni

Projektant: mgr inż. Rafał Klein w specjalności drogowej POM/0189/POOD/07 Podpis:

Opracował: mgr inż. Łukasz Lisiecki Podpis:

Sprawdzający: mgr inż. Marcin Nietupski w specjalności konstrukcyjnej 333/Gd/2002 Podpis:

Nr arch.: 204-EURO/2014 Stadium: PW Data: 10.2016 Skala: 1:1000 Nr rys.: 2.13c



















[illegible]







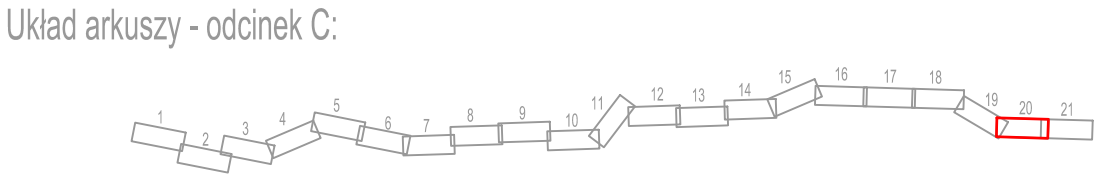
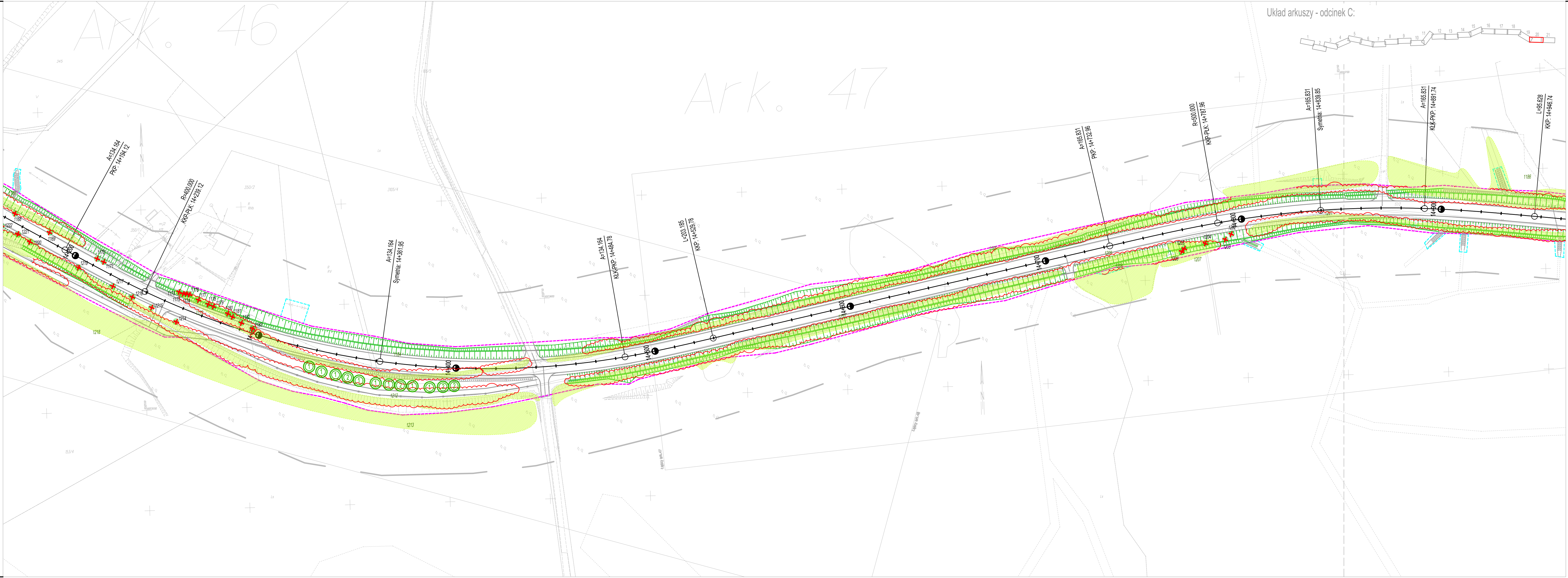

- LEGENDA:**
- 34 drzewo zinventaryzowane w terenie zgodnie z mapą
  - 34 drzewo z odrostami w pobliżu pnia
  - 34 powierzchnia odrostów zgodna z opisem w uwagach
  - 34 umiejscowienie odrostów względem pnia jeśli nie centralnie to pokazane na rysunkach z terenu
  - 34 drzewo zinventaryzowane w terenie którego nie było na mapie
  - 34 brak drzewa w terenie (wykazanego na mapie)
  - 1112 krzewy, zarośla, lasy, podrośla (młode drzewa Ø<10cm)
  - 34 nr inwentaryzacji - kolor biały dotyczy drzew
  - 1112 nr inwentaryzacji - kolor zielony dotyczy zakrzewień lasów młodych drzew Ø<10cm
  - drzewa do wycinki
  - krzewy do wycinki
  - projektowane nasadzenia
  - 1 - klon zwyczajny (Acer platanoides), 2 - lipa drobnolistna (Tilia cordata)
  - układ drogowy
  - linia rozgraniczająca pasu drogowego
  - linie określające zajęcie terenu nieruchomości, dla której ustanawia się ograniczone korzyści dla realizacji inwestycji

**PROGRAM REGIONALNY**  
EUROPEJSKI FUNDUSZ  
NARODOWA STRATEGIA SPÓJNOŚCI

**UNIA EUROPEJSKA**  
EUROPEJSKI FUNDUSZ  
ROZWOJU REGIONALNEGO

Projekt finansowany w ramach Regionalnego Programu Operacyjnego dla Województwa Pomorskiego na lata 2007-2013

Inwestor:		Zarząd Dróg Wojewódzkich w Gdańsku ul. Mostowa 11A, 80-778 Gdańsk	
			
Jednostka projektowa:			
		<b>EUROPROJEKT GDAŃSK S.A.</b> 80-680 Gdańsk ul. Nadwiślańska 55	
Nazwa dokumentacji:			
"Rozbudowa i przebudowa drogi wojewódzkiej nr 211 na odcinkach Nowa Dąbrowa - Puzdrowo i Mojsuz - Kartuszy"			
Tytuł rysunku:			
Projekt Wykonawczy			
Branża:			
zieleni			
Projektant:		w specjalności drogowej POM/0189/POOD/07	Podpis:
mgr inż. Rafał Klein			
Opracował:			Podpis:
mgr inż. Łukasz Lisiecki			
Sprawdzający:		w specjalności konstrukcyjnej 333/Gd/2002	Podpis:
mgr inż. Marcin Nietupski			
Nr arch.:	Stadium:	Data:	Skala:
204-EURO/2014	PW	10.2016	1:1000
			Nr rys.:
			2.20c



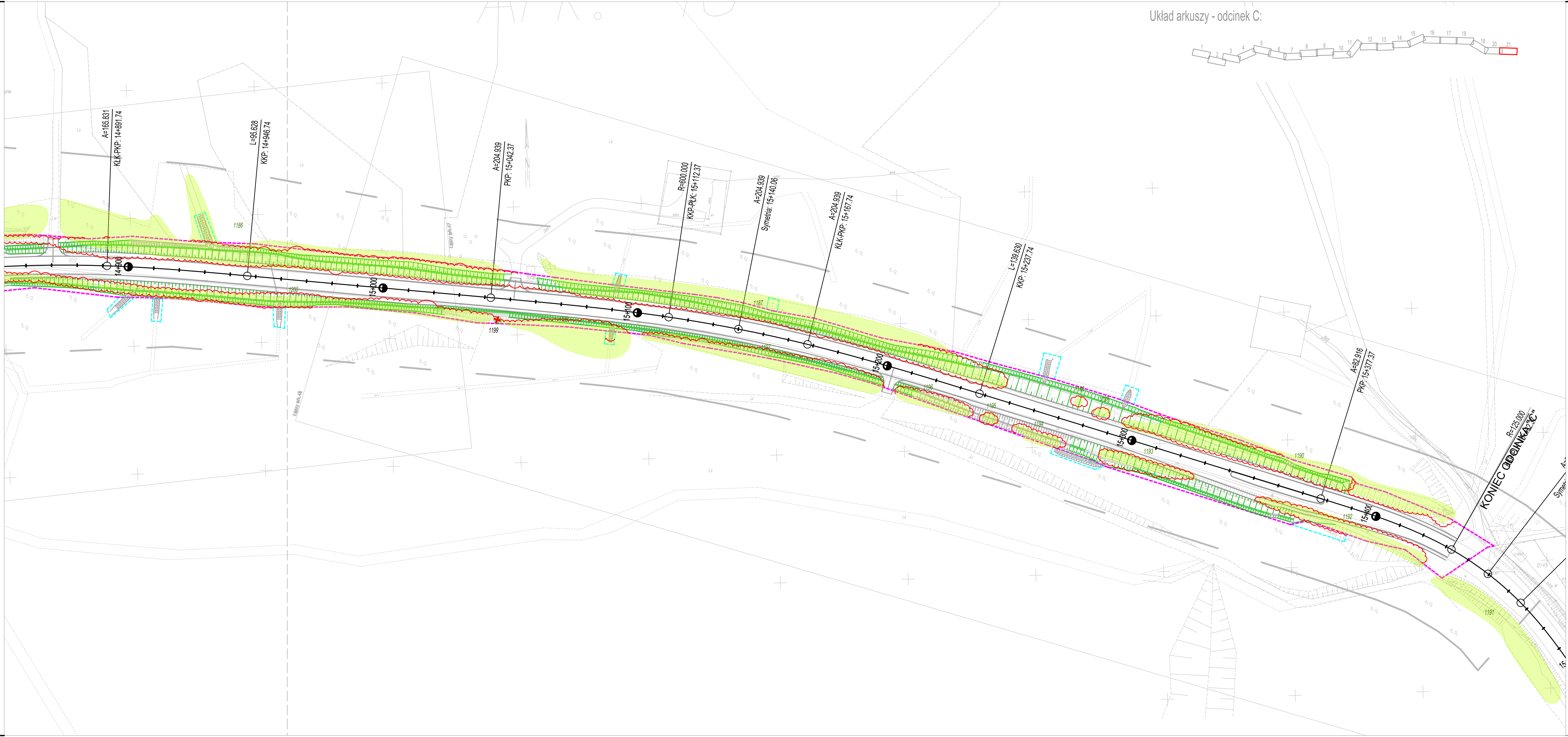

Układ arkuszy - odcinek C:

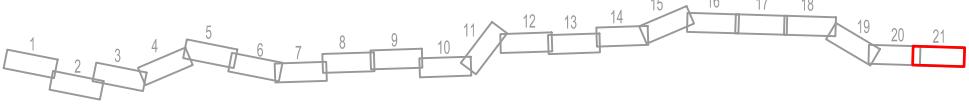

- LEGENDA:**
- drzewo zinventaryzowane w terenie zgodnie z mapą
  - drzewo z odrostami w pobliżu pnia
    - powiększona odrostka zgodnie z opisem w uwagach
    - umiejscowienie odrostów względem pnia pnie nie centralnie to pokazane na rysunkach z terenu
  - drzewo zinventaryzowane w terenie którego nie było na mapie
  - brak drzewa w terenie (wykazanego na mapie)
  - krzewy, zarośla, lasy, podrosty (młode drzewa Ø<10cm)
  - nr inwentaryzacji-kolor biały dotyczy drzew
  - nr inwentaryzacji-kolor zielony dotyczy zakreślenia lasów młodych drzew Ø<10 cm
  - drzewa do wycinki
  - krzewy do wycinki
  - projektowane nasadzenia
    - 1 - klon zwyczajny (Acer platanoides), 2 - lipa drobnolistna (Tilia cordata)
  - układ drogowy
  - linia rozgraniczająca pasu drogowego
  - linie określające zajęcie terenu nieruchomości, dla której ustanowia się ograniczone korzystanie dla realizacji inwestycji



**PROGRAM REGIONALNY**  
NARODOWA STRATEGIA SPÓJNOŚCI



**UNIA EUROPEJSKA**  
EUROPEJSKI FUNDUSZ ROZWOJU REGIONALNEGO

Inwestor:		 <p>Zarząd Dróg Wojewódzkich w Gdańsku ul. Mostowa 11A, 80-778 Gdańsk</p>	
Jednostka projektowa:		 <p><b>EUROPROJEKT GDAŃSK S.A.</b> 80-680 Gdańsk ul. Nadwiślańska 55</p>	
Nazwa dokumentacji:			
"Rozbudowa i przebudowa drogi wojewódzkiej nr 211 na odcinkach Nowa Dąbrowa - Puzdrowo i Mojsusz - Kartuzy"			
Tytuł rysunku:			
Projekt Wykonawczy			
Branża:			
zieleni			
Projektant:		Podpis:	
mgr inż. Rafał Klein		w specjalności drogowej POM/0189/POOD/07	
Opracował:		Podpis:	
mgr inż. Łukasz Lisiecki			
Sprawdzający:		Podpis:	
mgr inż. Marcin Nietupski		w specjalności konstrukcyjnej 333/Gd/2002	
Nr arch.:	Stadium:	Data:	Skala:
204-EURO/2014	PW	10.2016	1:1000
Nr rys.:			2.21c